

LEI COMPLEMENTAR nº 196, de 29 de dezembro de 2000.

Dispõe sobre a estrutura administrativa do Poder Executivo e dá outras providências.

**ANEXO I – ORGANOGRAMA HIERÁRQUICO DO PODER EXECUTIVO -
ADMINISTRAÇÃO DIRETA**

(Anexo substituído pela LC 527, de 01/10/2019)

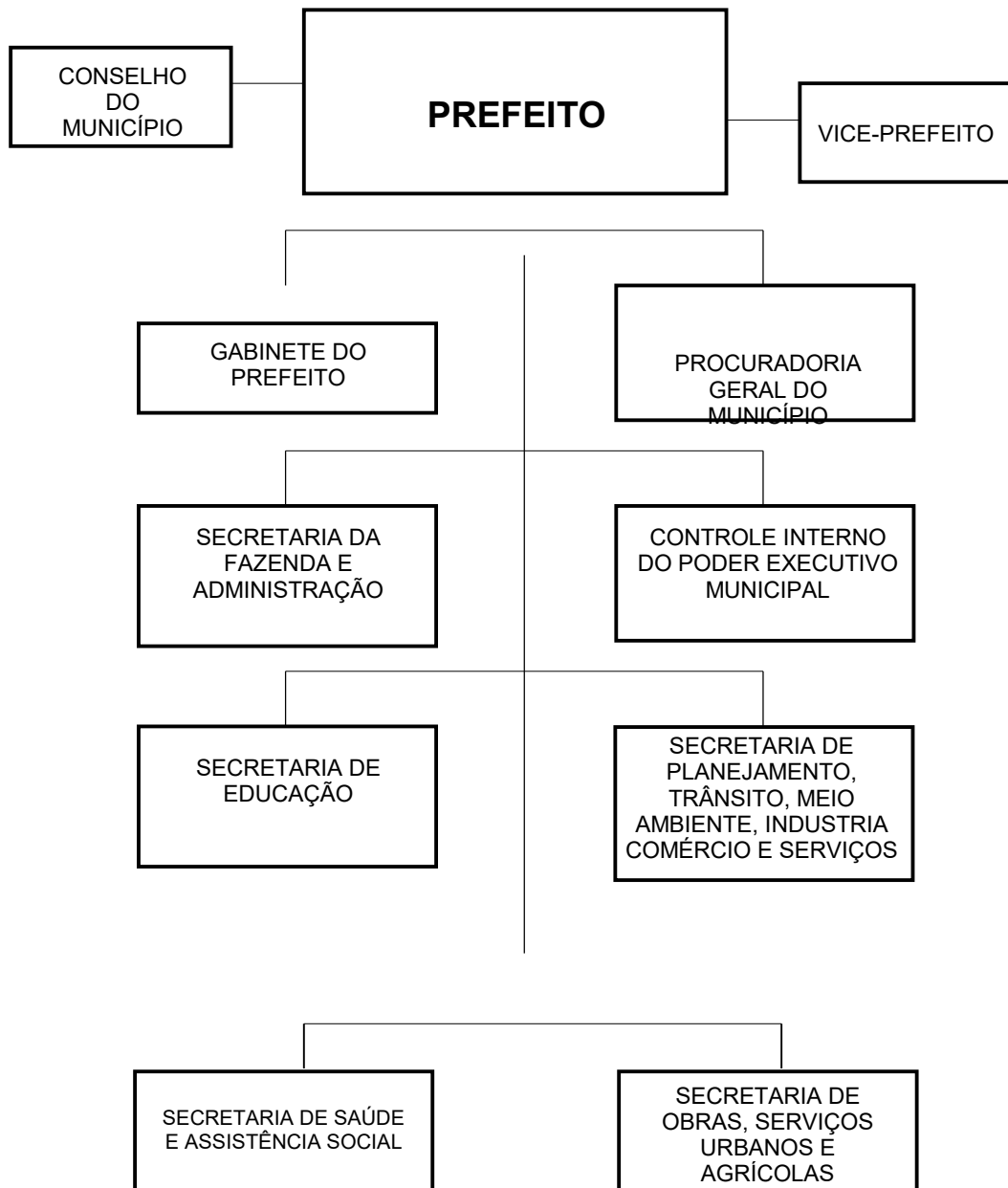

ANEXO II – ORGANOGRAMA HIERARQUICO DA SECRETARIA DE ARTICULAÇÃO POLÍTICA E INSTITUCIONAL:

(Anexo substituído pela LC 527, de 01/10/2019)

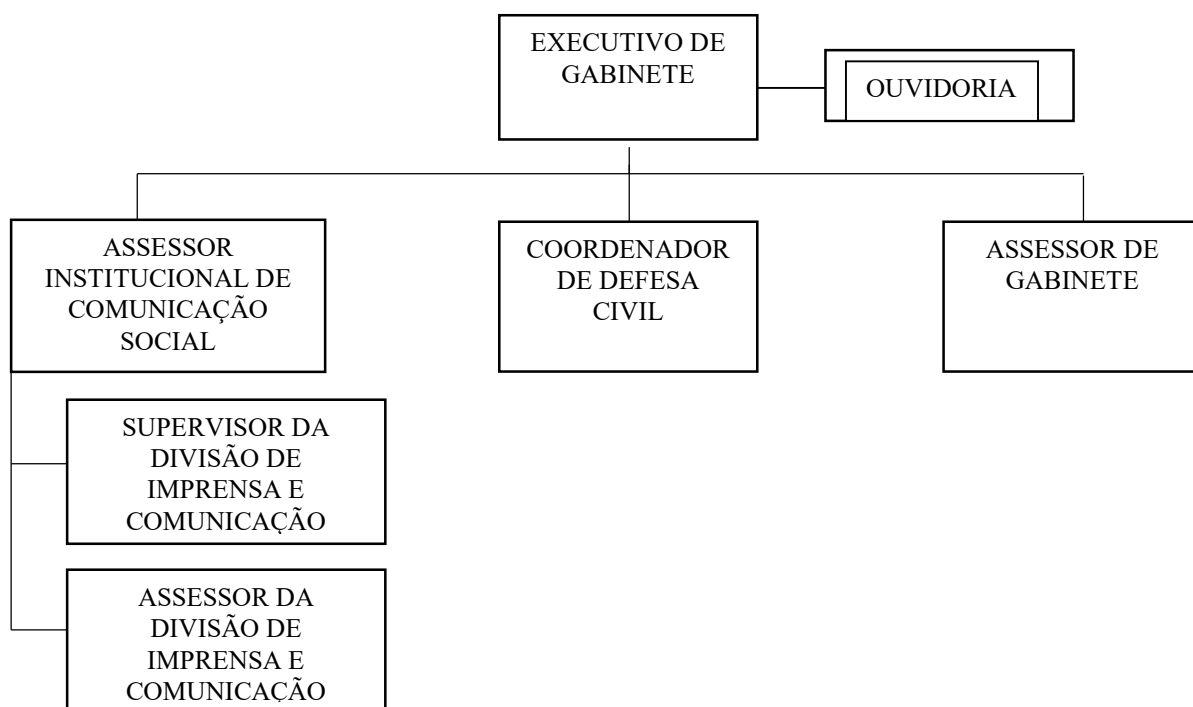

ANEXO III – ORGANOGRAMA HIERÁRQUICO DA PROCURADORIA GERAL
(Anexo substituído pela LC 482, de 23/12/2016)

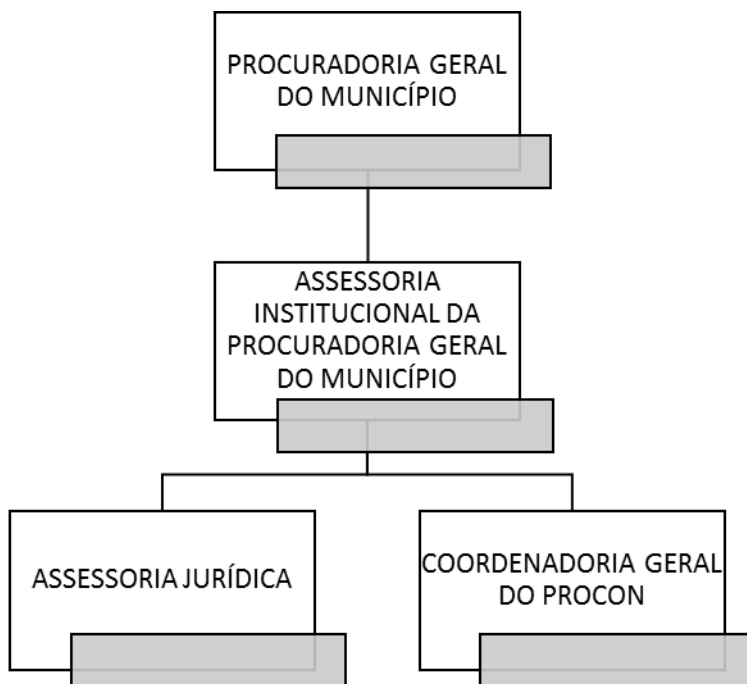

ANEXO IV – ORGANOGRAMA HIERÁRQUICO DA SECRETARIA DA FAZENDA E ADMINISTRAÇÃO

(Anexo Substituído pela LC 527, de 01/10/2019)

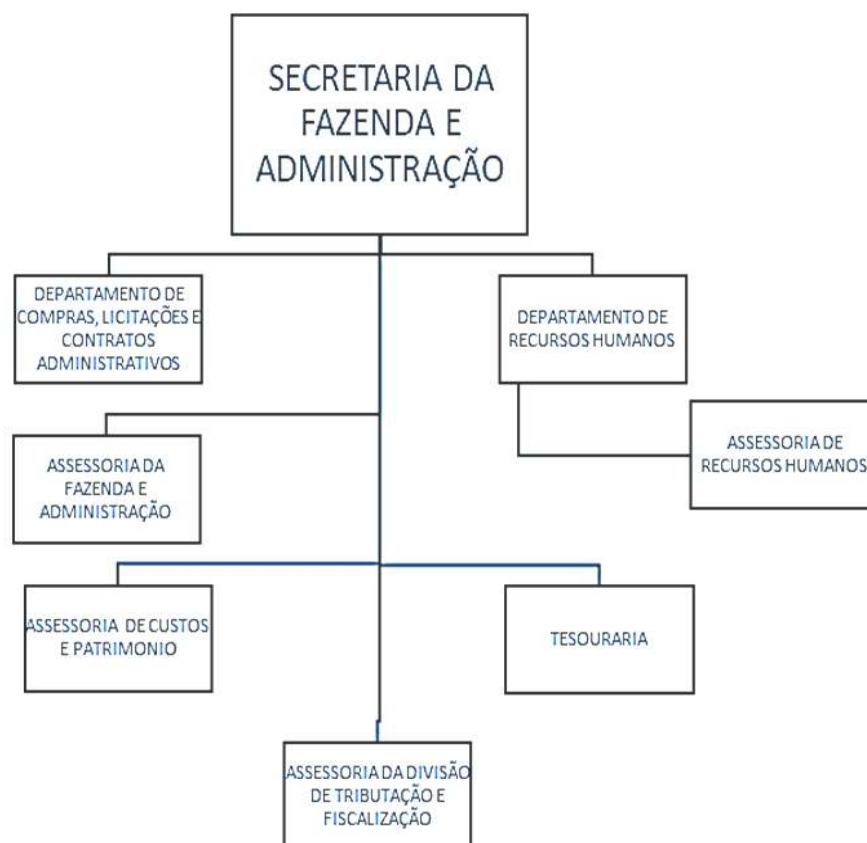

ANEXO V – ORGANOGRAMA HIERÁRQUICO DA SECRETARIA DE EDUCAÇÃO
 (Anexo substituído pela LC 482, de 23/12/2016)

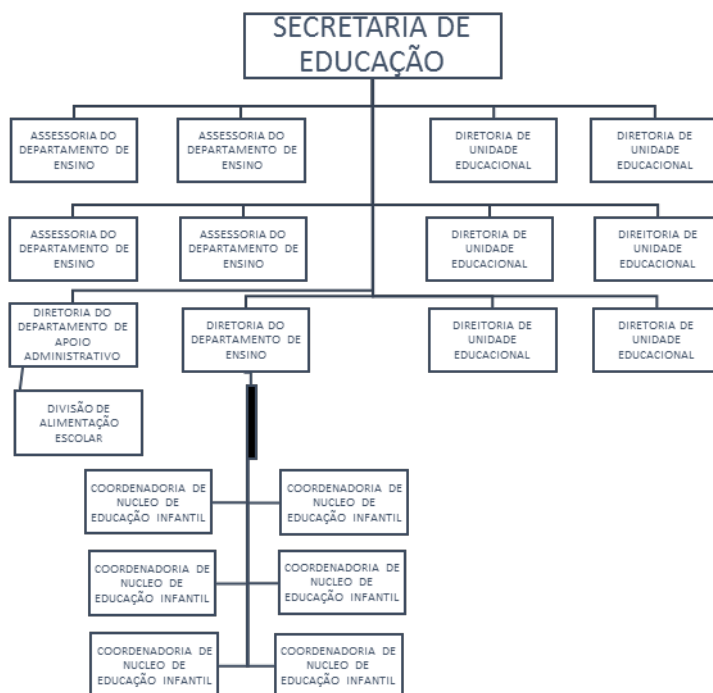

ANEXO VI – ORGANOGRAMA HIERÁRQUICO DA SECRETARIA DE SAÚDE E ASSISTÊNCIA SOCIAL

(Anexo substituído pela LC 482, de 23/12/2016)

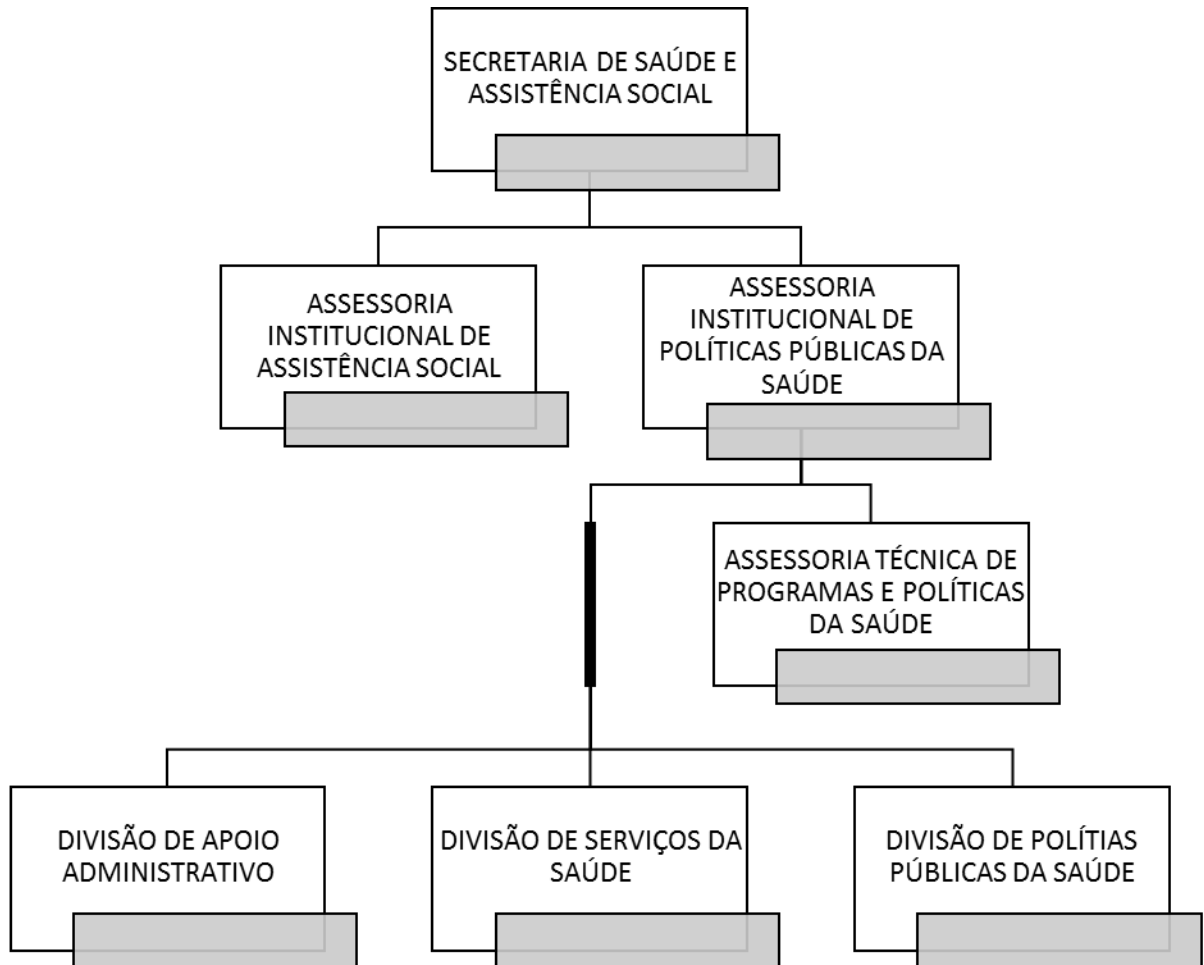

ANEXO VII – ORGANOGRAMA HIERÁRQUICO DA SECRETARIA DE PLANEJAMENTO, TRÂNSITO, MEIO AMBIENTE, INDÚSTRIA, COMÉRCIO E SERVIÇOS

(Anexo substituído pela LC 527, de 01/10/2019)

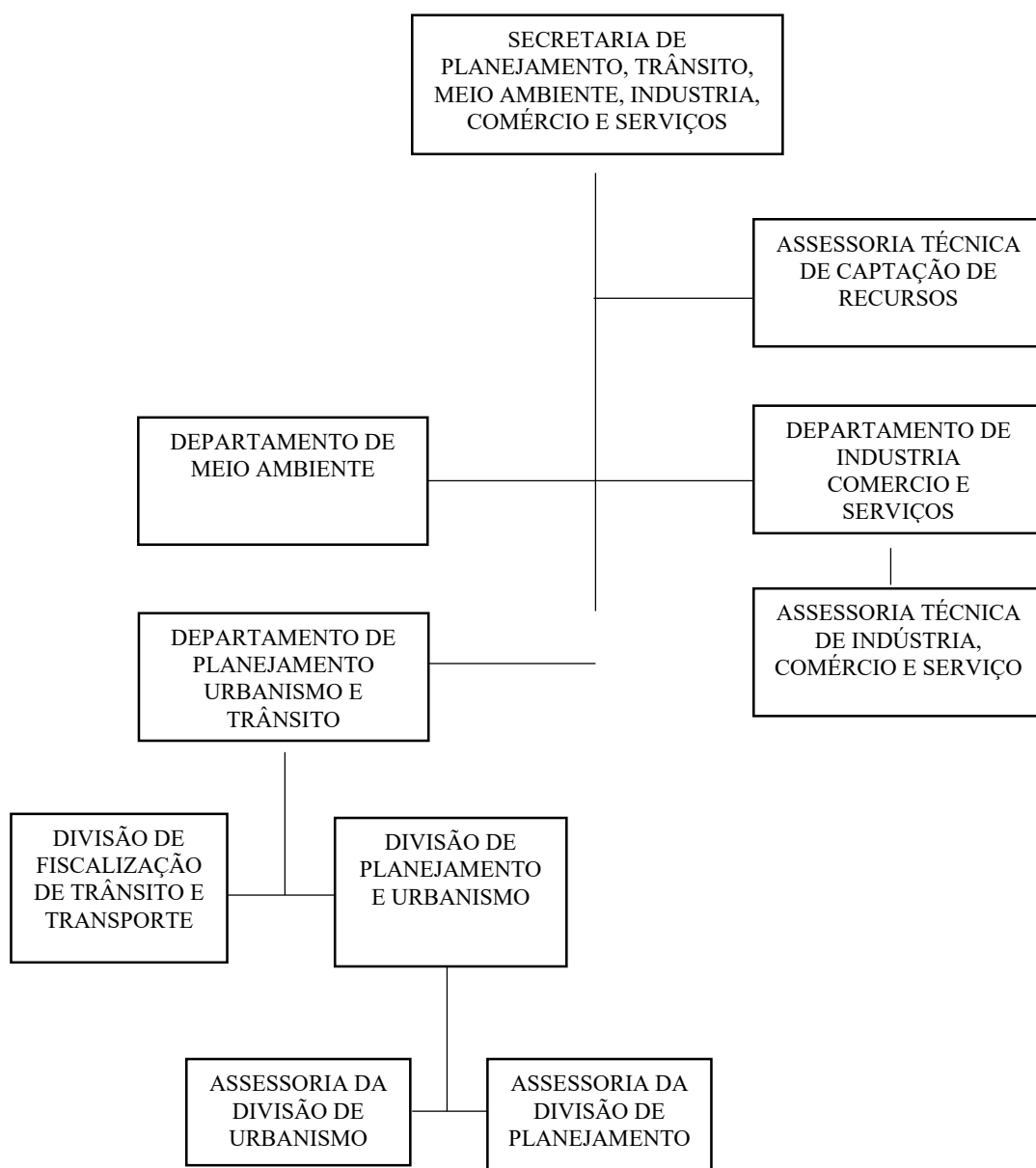

**ANEXO VIII – ORGANOGRAMA HIERÁRQUICO DA SECRETARIA DE OBRAS,
SERVIÇOS URBANOS E AGRÍCOLAS**

(Anexo substituído pela LC 527, de 01/10/2019)

